



Propuesta de Peñalolén para la Recuperación Económica Ambiental

Municipalidad de Peñalolén

Alcaldesa Carolina Leitao Álvarez-Salamanca

UN ANTES Y DESPUÉS DEL CORONAVIRUS, LAS PRIORIDADES SE VEN AFECTADAS

Antes del Coronavirus

Urgencia, relevancia
y prioridad frente al
cambio climático

Implementación de
planes y medidas

Situación límite: Gases
Efectos Invernadero y
desastres asociados

Se ve afectado el bien
estar y la calidad de
vida de las personas



Después del Coronavirus

Percepción de tema
secundario

Tema actualmente
relegado o "puesto en
pausa"

Situación límite: Gases
Efectos Invernadero y
desastres asociados

Se ve afectado el bien
estar y la calidad de
vida de las personas

PERO EL CAMBIO CLIMÁTICO SIGUE PRESENTE.....

Y tenemos un nuevo desafío:

“Para enfrentar la emergencia del cambio climático y repensar la recuperación post COVID es urgente avanzar hacia un nuevo estilo de desarrollo más sostenible e igualitario”

Alicia Bárcena, Secretaria ejecutiva de la Cepal. 2020



PEÑALOLÉN, UNA COMUNA MUY EXPUESTA A LA CRISIS CLIMÁTICA

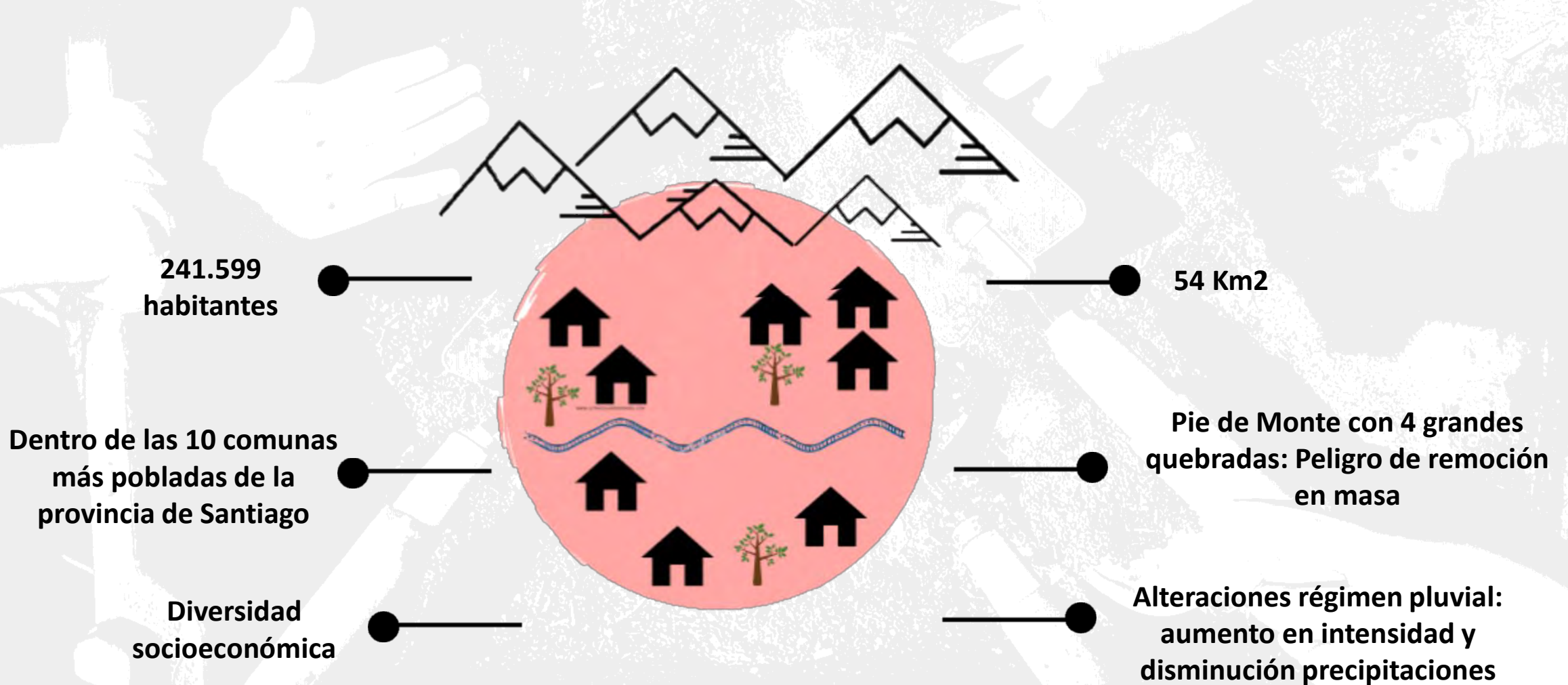

HEMOS SIDO FUERTEMENTE GOLPEADOS POR LA PANDEMIA

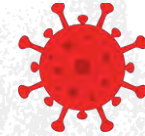

279 fallecidos

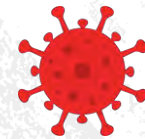

Crisis social nacional y local:
desempleo sobre el 12,8%

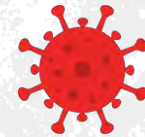

Disminución de presupuesto
municipal producto de la
pandemia

¿CÓMO SE ESTÁ PREPARANDO PEÑALOLÉN PARA EL ESCENARIO POST-COVID, TENIENDO EN CUENTA LOS PLANES DE RECUPERACIÓN ECONÓMICA-ECOLÓGICA?



¿QUÉ SE NECESITA PARA DESARROLLAR UNA ESTRATEGIA LOCAL FRENTE AL COVID Y CAMBIO CLIMÁTICO?

Comprender la complejidad de la situación, levantando **INFORMACIÓN CLAVE** para el desarrollo de la propuestas:



- Necesidades inmediatas de la comunidad



- Capacidad institucional de reacción y proyección



- Condiciones del mercado



- Posibilidades de activación del empleo local

¿QUÉ SE NECESITA PARA DESARROLLAR UNA ESTRATEGIA LOCAL FRENTE AL COVID Y CAMBIO CLIMÁTICO?



- Factibilidad de empleos remotos



- Medidas de protección del mundo laboral comunal



- Condiciones medioambientales locales



- Activo humano, corresponsabilidad y capacidades locales



- Calidad de vida actual y deseada de las personas

ES IMPORTANTE DEFINIR LOS PRINCIPIOS QUE CONDUCEN Y ALINEAN LA ESTRATEGIA



El Fortalecimiento de la
economía local

Establecimiento de alianzas
estratégicas, asociatividad
y participación ciudadana



Desarrollo de economías
verdes y circular

Generación de capacidades
y competencias



El uso eficiente de los
recursos naturales

Innovación



TENER UNA MIRADA ESTRATÉGICA AL CORTO Y LARGO PLAZO

CORTO PLAZO

Crecimiento
sostenible y economía
circular

Promocionar el crecimiento sostenible a partir de una mejora en la economía local comunal, siendo más rentable, competitiva y flexible

Potencial de
crecimiento a largo
plazo

Considera el impacto en el capital humano, natural y físico a lo largo del tiempo, de manera de recuperarse de los efectos de la pandemia y no ver perjudicado el capital comunal en el proceso

LARGO PLAZO

LA IMPORTANCIA DE RESPONDER A LA URGENCIA: ACTIVIDADES AL CORTO PLAZO



- Fomentar la manufactura y servicios locales



- Flexibilizar el sistema de adquisición de patentes comerciales



- Impulsar la inversión local



- Disponer de herramientas digitales

LA IMPORTANCIA DE RESPONDER A LA URGENCIA: ACTIVIDADES AL CORTO PLAZO



- Reactivar el comercio local sostenible e incentivo a negocios de triple impacto



- Reactivar trabajos de revalorización y generación de riqueza local



- Fortalecer de la sensibilización ambiental local

VISUALIZAR EL FUTURO: EVALUACIÓN DE INICIATIVAS PARA EL MEDIANO Y LARGO PLAZO



- Desarrollo de planes formativos para la reconversión laboral local



- Fomento de la alfabetización digital en la comuna



- Desarrollo de competencias y habilidades laborales modo de vida post-pandemia



- Desarrollo de planes pro-competitividad para pymes y emprendedores locales

VISUALIZAR EL FUTURO: EVALUACIÓN DE INICIATIVAS PARA EL MEDIANO Y LARGO PLAZO



- Potenciar nuevos emprendimientos con criterios de sostenibilidad.

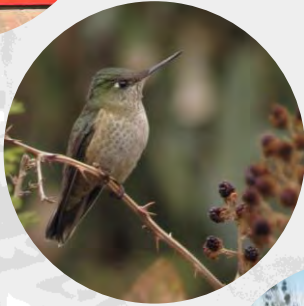

- Desarrollo planes de conservación de la biodiversidad local



- Fomento de capacidades y educación ambiental comunal



- Implementación de estrategias y planes de acción climática

¿CÓMO SE PUEDEN INCORPORAR PLANES DE RECUPERACIÓN ECONÓMICA QUE TENGAN EN CUENTA EL PROBLEMA CLIMÁTICO EN LAS CIUDADES LATINOAMERICANAS?



USAR LAS HERRAMIENTAS LOCALES PARA LOGRAR EL CUMPLIMIENTO DE LA ESTRATEGIA



Normativas



Digitales



Políticas



Participativas



Innovadoras



Financieras

NUNCA PERDER DE VISTA EL OBJETIVO ÚLTIMO: MEJORAR LA CALIDAD DE VIDA DE LAS PERSONAS

- ✓ Salud
- ✓ Economía
- ✓ Alimentación
- ✓ Resguardo
- ✓ Educación
- ✓ Confort



**¿QUÉ PROYECTOS / PLANES YA TIENE SU CIUDAD
QUE PODRÍAN INSPIRAR A OTRAS CIUDADES
LATINOAMERICANAS EN EL CONTEXTO ACTUAL?**



DE LA TEORÍA A LA PRÁCTICA: ALGUNOS EJEMPLOS DE LOS PROYECTOS ACTUALES

Estos se agrupan en 4 grandes grupos según sus objetivos:



Fomento al emprendimiento local y financiamiento para la reactivación económica

Creación de redes de información y difusión de grupos organizados de la comuna



Capacitación, formación y sensibilización para el desarrollo de competencias comunales

Adaptación, mitigación y resiliencia para la acción climática local





Aquellas iniciativas destinadas a reactivar la economía local desde la elaboración de proyectos a la inyección de recursos. Buscan mejorar la oferta laboral local y aumentar los servicios locales

PROYECTOS COLABORATIVOS



- Programas red de confeccionistas: 30 mujeres
- Programa cooperar para avanzar

- Programa red de panaderos: 45 panaderos y 17 transportistas
- Programas pro-empleo



AGRUPACIÓN DE OFERTAS Y DEMANDAS

FONDOS DE REACTIVACIÓN LOCAL E IMPULSO INNOVADOR



- Fondo impulso local: aporte de \$260 USD a 124 emprendedores
- Fondo Revive barrios comerciales
- Fondo Reactivación impulso innovador
- Fondo soluciones digitales "Hackaton"



Uso de herramientas digitales y remotas para fomentar y favorecer la difusión y alcance de los emprendimientos locales y ofertas laborales de la comuna

PEÑADELIVERY O HECHO EN PEÑALOLÉN



- 368 Emprendedores
- Más de 60 mil visitas
- 61 repartidores

Plataforma que entrega oferta y demanda de empleos locales



PLATAFORMA VIRTUAL DE EMPLEOS



Acciones destinadas a mejorar, aumentar y fomentar las capacidades y conocimientos laborales competitivos en el mercado. Orientaciones gratuitas para mejorar las herramientas de los emprendimientos

ACADEMIA YUNUS



- 85 cursos de oficio
- Talleres y charlas con más de 2.770 personas
- Cursos de formación
- Curso de inglés 25 participantes



ECOPARQUE VIRTUAL

- 70 talleres de educación ambiental
- Más de 3.500 personas capacitadas
- Alcance de 10.000 personas



Conjunto de iniciativas que ayudan a la mitigación y adaptación frente al cambio climático, agregando valor a los emprendimientos y generando riquezas locales



PARQUE QUEBRADA DE MACUL

- Polo de ecoturismos
- 100 hectáreas
- Más de 150.000 visitas al año

- Más de 70 recicladores
- 4.250 TON recuperadas
- \$170.000 USD revalorizados



PROGRAMA DE RECICLAJE INCLUSIVO



PLANTA DE COMPOSTAJE COMUNAL

Recuperación de todos
los residuos comunales
(130 TON)



GESTIÓN ENERGÉTICA SUSTENTABLE

- Más de 11 recintos municipales intervenidos
- Más de \$70.000 USD ahorrados al año
- Disminución de 300 TON de CO2 al año

De servicios físicos a servicios digitales....

¡SÍGUENOS!



Instagram
@PENALOEN.MASVERDE

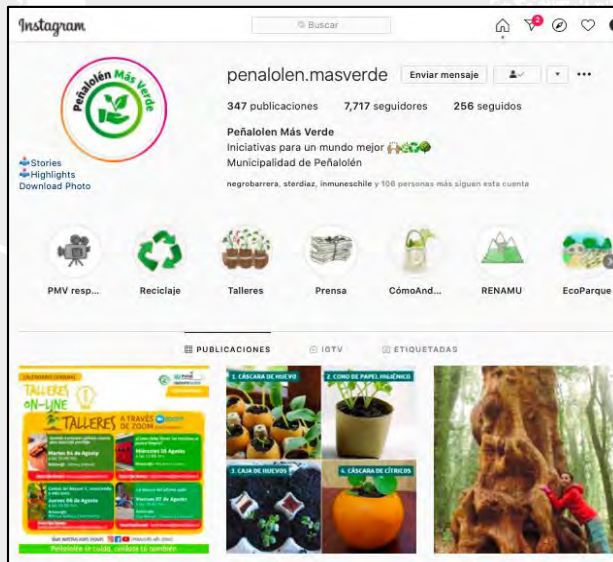

Instagram
@PARQUEQUEBRADADEMACUL

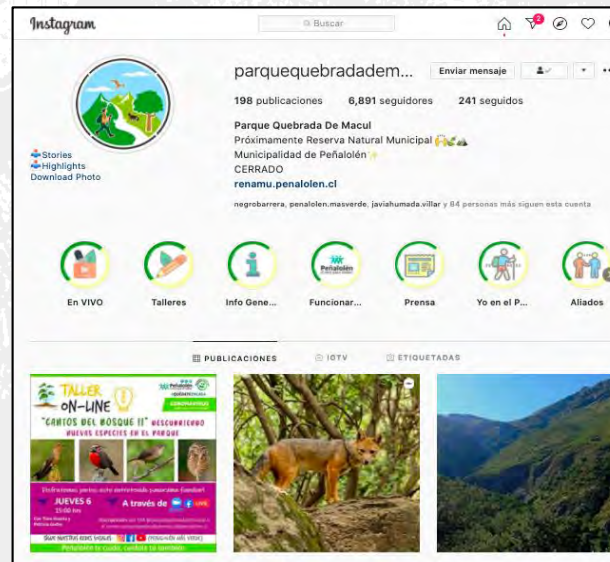

Instagram
@MASCOTAS.PENALOEN

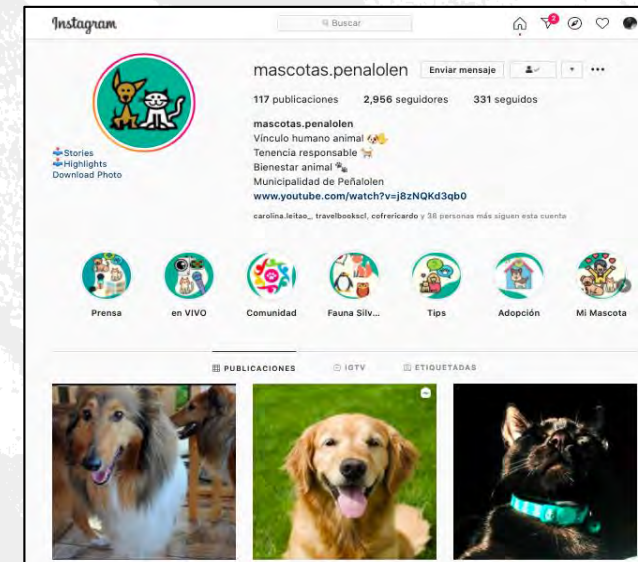

LA IMPORTANCIA DE REINVERTIRSE...SERVICIOS REMOTOS

De servicios físicos a servicios digitales....

¡SÍGUENOS!



Instagram
@CORPORACIONYUNUS

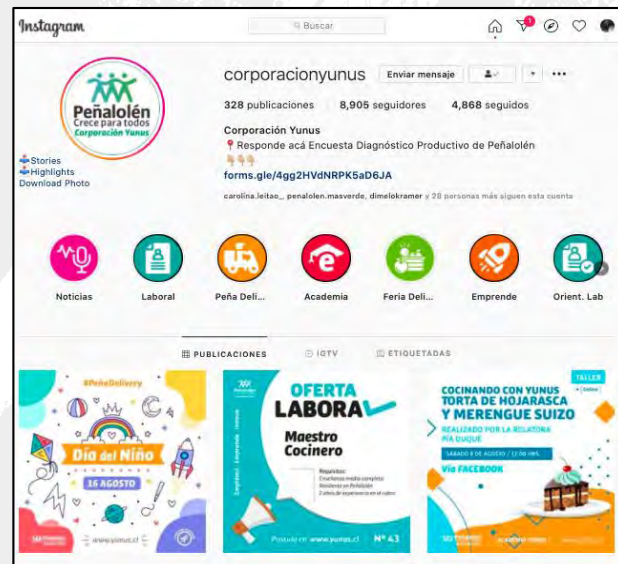

Facebook
PEÑALOLÉN MÁS VERDE





Municipalidad de Peñalolén

Alcaldesa Carolina Leitao Álvarez-
Salamanca